

Tutoriel

Comment améliorer le travail individuel et avoir moins de corrections à faire

...Grâce à Moodle.

1. Pour toute manipulation, il faut d'abord activer le mode édition

2. Ensuite ajoutez une activité : “test”, “remise de devoir” seront celles que vous utiliserez pour l’évaluation des apprenants

The main content area shows a breadcrumb trail: ESPACE PERL > ESPACE DE LANGUES > PERL - ANGLAIS > SHSP5ANG > L1_S1_UK_s_7_classes. A section titled "Updates, Forums & Chats" contains two items: "Forum des nouvelles" and "Chat between the students and teachers", each with a "Modifier" option. Below these items are two dropdown menus: "Ajouter une ressource..." and "Ajouter une activité...".

Below the "Updates, Forums & Chats" section, there is a course management area for "L3 module S1 : Class warfare in the US" (L2_S1_Mass Communication). The course title "L1_S1_UK_s_7_classes" is displayed. A list of activities is shown, including "Uk's 7 classes - Comprehension activities". The "Ajouter une activité..." dropdown menu is highlighted with a pink box, indicating the next step in the process.

At the bottom, there is a search bar labeled "Aller à..." and another "L2_S1_Mass Communication" breadcrumb.

3. Choisir l'activité test

Pour les

QCM,

Vrai/faux,

exercices
d'appariement

exercices à trous

compositions

etc...

- ✓ Ajouter une activité...
- Active Quiz
- Adaptive Quiz
- Atelier
- Base de données
- BigBlueButtonBN
- Chat
- Choix de Groupe
- Consultation
- Contenu interactif
- Devoir
- Forum
- Glossaire
- Hot Potatoes
- Jeux
 - Pendu
 - Mots croisés
 - Mots mêlés
 - Qui veut gagner des millions
 - Sudoku
- Scénarios et énoncés
- Image cachée
- Livre de questions
- Leçon
- Outil externe
- Paquetage SCORM
- Questionnaire
- Registre de présence
- Rendez-vous
- Sondage
- Test**
- Test en temps réel
- Wiki

4. Comment ajouter des questions à l'outil test?

Une fois que vous avez ajouté le “test” vous obtenez ceci.

Donnez un nom à la question et descendez tout en bas de la page.

Ajout Test à L1 _S1_UK_s_7_classes

▼ Généraux

Nom*

Description

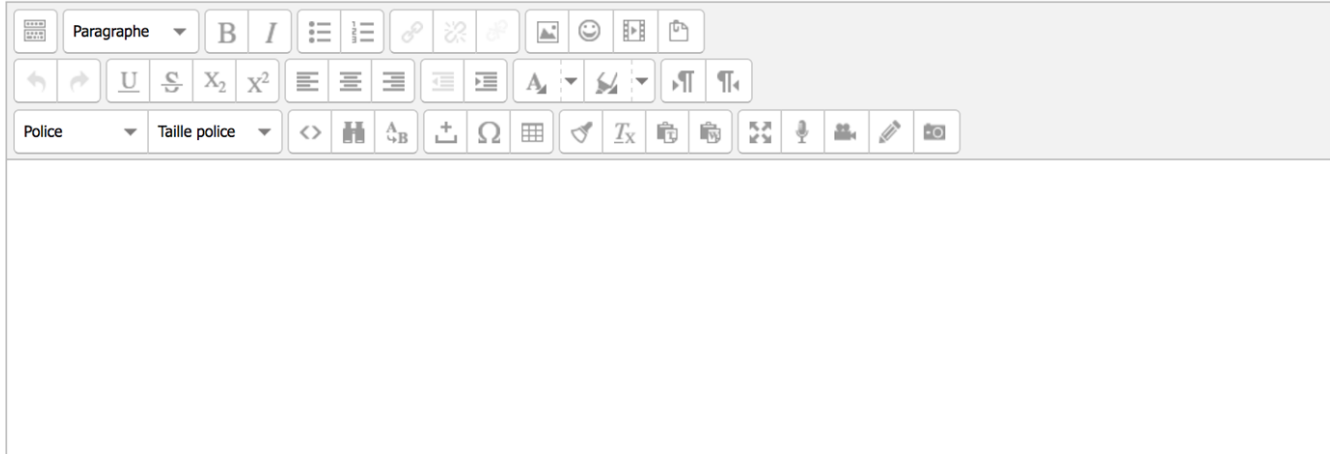

A rich text editor interface with a toolbar and a large text area. The toolbar includes options for paragraph style (Paragraphe), bold (B), italic (I), bulleted list, numbered list, link, unlink, insert link, image, smiley, video, and insert. The second row contains undo, redo, underline (U), strikethrough (ABC), subscript (x₂), superscript (x²), left-align, center-align, right-align, bulleted list, numbered list, font color (A), background color, indent, and outdent. The third row includes font face (Police), font size (Taille police), source code, undo, redo, insert, link, unlink, table, link, unlink, insert, microphone, video, edit, and image. The text area below is empty.

5. Vous devez alors choisir “enregistrer et afficher la question”.

▸ Note

▸ Mise en page

▸ Comportement des questions

▸ Options de relecture ?

▸ Apparence

▸ Restrictions supplémentaires sur les tentatives

▸ Feedback global ?

▸ Objectifs

▸ Réglages courants

▸ Restreindre l'accès

▸ Achèvement d'activité

Enregistrer et revenir au cours

Enregistrer et afficher

Annuler

Mon premier essai avec l'outil test

Méthode d'évaluation : Note la plus haute

Aucune question n'a été encore ajoutée

Modifier le test

Retour au cours

6. Ensuite on va vous indiquer que vous devez ajouter des questions pour que le test ait les questions.

Vous devez alors cliquer sur “Modifier le test”.

Modification du test Mon premier essai avec l'outil test ?

Questions : 0 | Ce test est ouvert

Note maximale : 10,00 **Enregistrer**

Total des notes : 0,00

Repaginer

Mélanger ?

Ajouter ▾

7. Vous obtenez alors l'écran suivant : il ne vous reste plus qu'à ajouter des questions.

Cliquez dessus et vous obtiendrez l'écran ci-dessous. On ajoute une question de la façon suivante :

Modification du test Mon premier essai avec l'outil test ?

Questions : 0 | Ce test est ouvert

Note maximale : 10,00 **Enregistrer**

Repaginer

+ une question 00

+ de la banque de questions

+ une question aléatoire

8. Je choisis le type de question que je veux ajouter.

appariement,

Choix multiple,

composition,

exercice à trous.

(Le principe est le même pour toutes les questions).
Ensuite ajoutez la question.

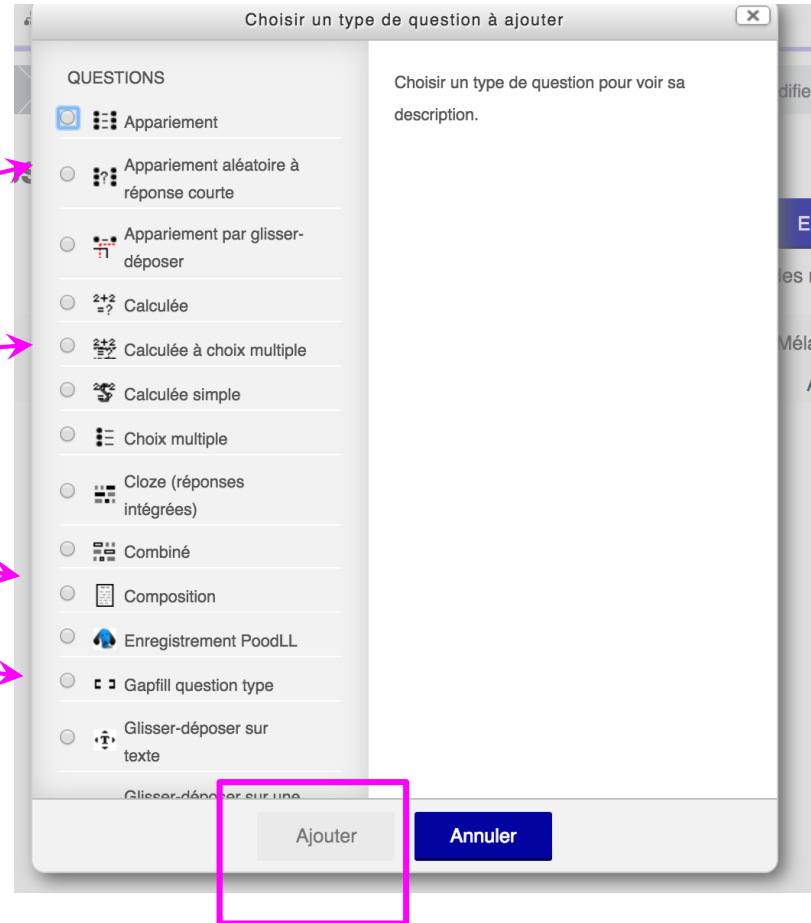

9. Tapez le nom de la question et les options de réponse, le feedback dans chaque case.

Ajouter une question à choix multiple

▼ Généraux

Catégorie

Défaut pour SHS P5 anglais (17)

Nom de question*

Texte de la question*

Rich text editor toolbar with options like Paragraph, Bold, Italic, List, Link, Image, and Font settings.

Chemin: p

Note par défaut*

1

Feedback général

Rich text editor toolbar for feedback.

Ensuite vous devez attribuer une note aux réponses. 100% pour une seule réponse correcte, 50 % pour 2 réponses justes, 33% pour 3 réponses justes etc...

Vous pouvez choisir les options : une réponse correcte ou plusieurs.

Une seule ou plusieurs réponses ?

Une seule réponse 

Mélanger les réponses possibles ?

Numéroter les choix ?

a., b., c., ... 

▼ Réponses

Réponse 1

Rich text editor toolbar for response 1.

Chemin: p

Note
Aucun 

Feedback

Rich text editor toolbar for feedback.

Chemin: p

Réponse 2

Rich text editor toolbar for response 2.

Chemin: p

Note
Aucun 

10. Enregistrez la question et le tour est joué.

Vous pouvez alors ajouter d'autres questions à votre test qui contiendra le nombre de questions que vous y mettrez.

Chemin: p

Réponse 5

Paragraphe B I [Liste à puces] [Liste à puces] [Liens] [Image] [Smiley] [Tableau] [Tableau]

Chemin: p

Note

Aucun

Feedback

Paragraphe B I [Liste à puces] [Liste à puces] [Liens] [Image] [Smiley] [Tableau] [Tableau]

Chemin: p

Emplacement pour 3 réponses supplémentaires

- Feedback combiné
- Tentatives multiples
- Tags

Enregistrer les modifications et continuer

Enregistrer Annuler